

Stonatile

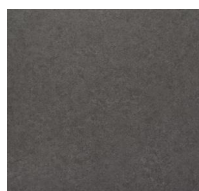

301 - Sand - 0115



302 - Concrete - 0106

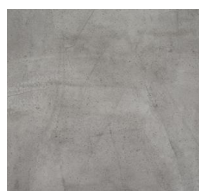

303 - Yorkstone - 2013

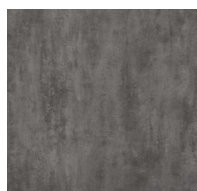

305 - Platinum - 6006

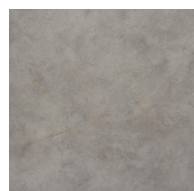

304 - Cold Grey - 0585

Espeçura total / Espesor total	3 mm
Capa de uso / Capa de uso	0,55 mm
Formato / Forma	50 cm x 50 cm
Aplicação / Uso	23 - Residencial pesado / 33 - Comercial pesado
Quantidade por caixa / Cantidad por caja	14 placas (3,5 m²)
Peso total / Peso total	19,302 Kg/caixa
Reação ao fogo / Comportamiento al fuego	II-A
Identação residual / Identación residual	< 0,10 mm - ISO 24343 - 1
Resistência à abrasão / Resistência a la abrasión	Classe T (EN 660-2)
Estabilidade dimensional / Estabilidad dimensional	0,07% (ISO 23999/2008)
Teste VOC / Ensayo VOC	Floorscore
Tratamento de superfície / Tratamiento de superficie	PUR
Produto importado da China / Producto importado de China	



Fabricante Certificada ISO 9001



Fabricante Certificada ISO 14001



Selo de garantia de uso em área comercial



Selo de garantia de uso em área residencial



VOC



Associado



coração verde

Sustentabilidade



Floorscore